

CORTE A-A
ESCALA 1:100

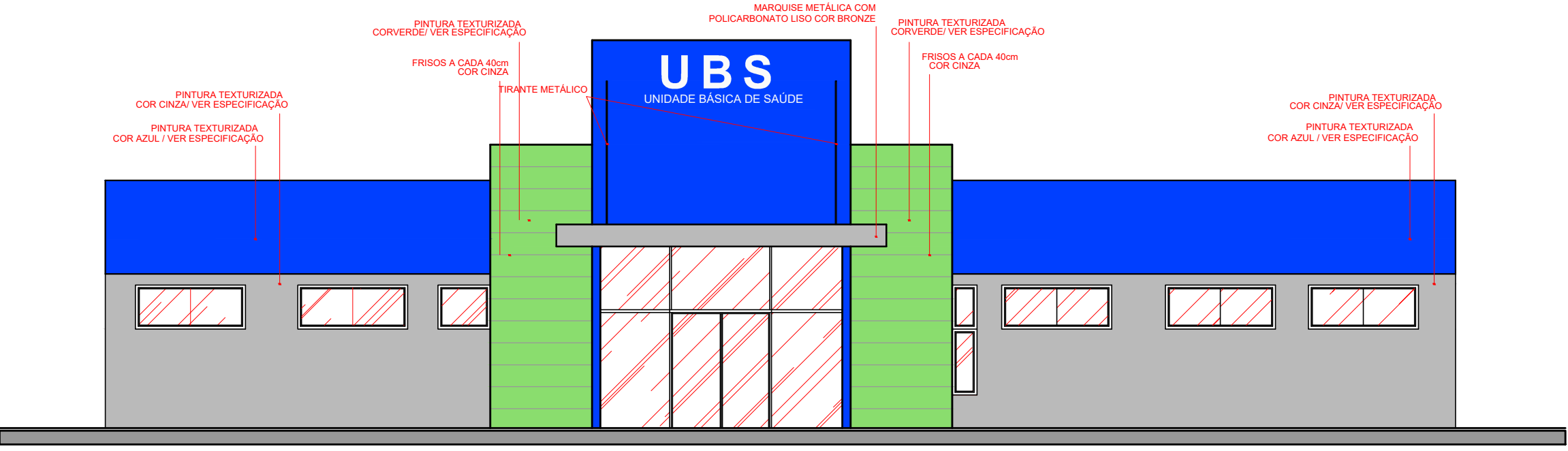

ELEVAÇÃO E-1
ESCALA 1:100

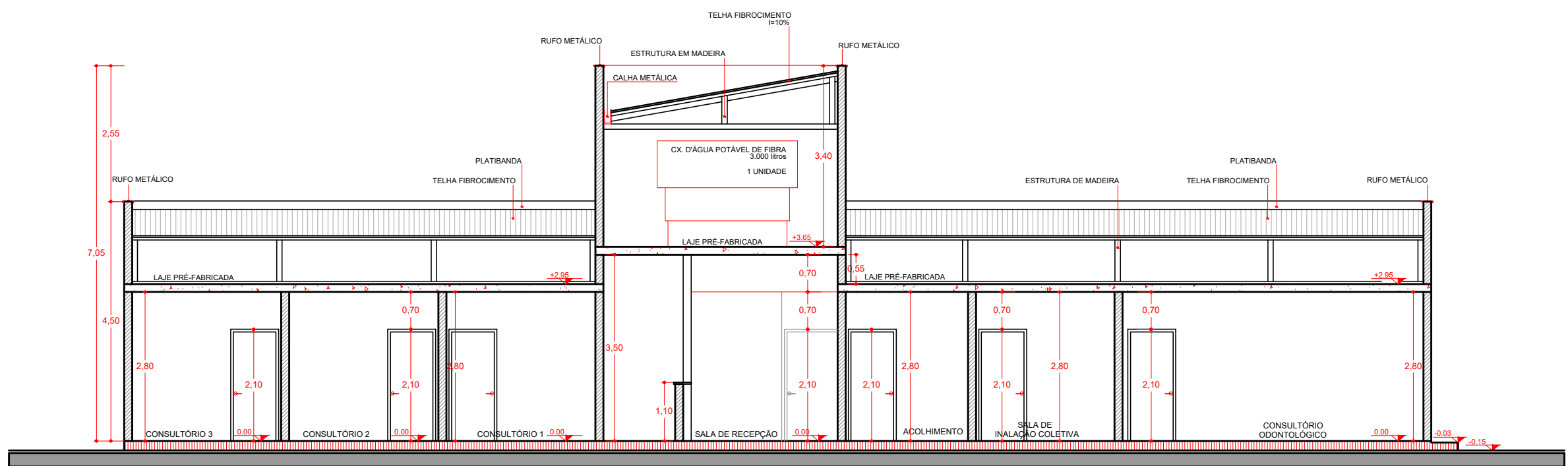

CORTE B-B
ESCALA 1:100

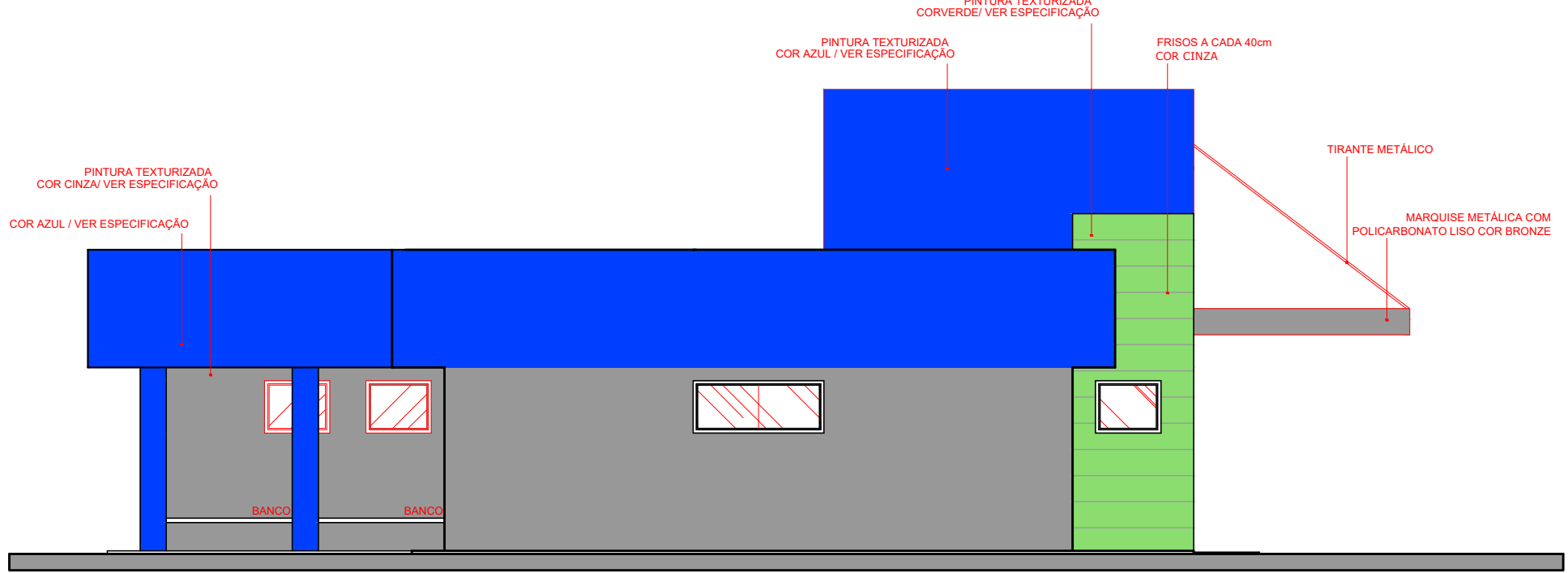

ELEVAÇÃO E-2
ESCALA 1:100

CONSTRUÇÃO U.B.S. JARDIM BRASÍLIA

OBRA
IMPLANTAÇÃO E COBERTURA

ASSUNTO
RUA JOSÉ RUSSI - VILA ESPERANÇA

LOCAL
SANTO ANTONIO DE POSSE - SP

PREFEITURA MUNICIPAL DE
SANTO ANTONIO DE POSSE
PROPRIETÁRIO

SITUAÇÃO S/ ESCALA

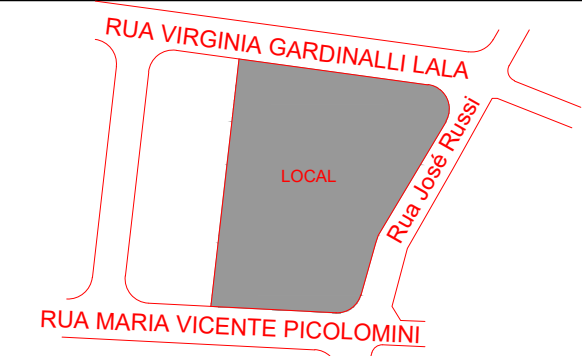

NORBERTO DE OLIVÉRIO JUNIOR
PREFEITO MUNICIPAL

ÁREAS (m²)

| | |
|-----------------------------|----------|
| ÁREA TOTAL DO TERRENO | 2.801,18 |
| ÁREA A CONSTRUIR | 305,40 |
| ÁREA LIVRE | 2.495,78 |
| C.A. | 0,109 |
| T. O. | 10,90% |

JOSÉ SIDNEI VIEIRA
ENGENHEIRO CIVIL - CREA 0605058496
RESPONSÁVEL PELO CONVÊNIO

A.R.T. nº